I'm home

communication

2018
vol. 37

soukensya
TEL:0246-68-6111 FAX:0246-80-2103
http://www.soukensya.co.jp
E-mail:info@soukensya.co.jp

OPEN
LUNCH 11:30～15:00（14:30 LO）
DINNER 18:30～21:00（20:00 LO）
※ディナーは当日15:00まで要予約
CLOSE　Mon & Tue

いわき市自由ケ丘61-12
TEL： 0246-60-8221
HP　http://chautara.web.fc2.com/
※駐車場が少ないので、乗り合わせて来て下さい。

今回お邪魔したのはちょうたらさん。メインは、MEALSミールスと呼ばれる南インドの定食。完全菜食の『ベジミールス 1,200円』とシーフードやチキンを使った『ノン・ベジミールス 1,300円』がある。季節の野菜やお豆がたっぷりで油は控えめ。体が元気になります。サンバルというスープカレーをライスにかけて混ぜ混ぜします。インドでは白いご飯のままでは食べないそうで、そこにメインのカレーや野菜を炒めたもの、お豆のカレーや薬味も混ぜて食べます。とは言っても、いわきの方は混ぜずに食べる方が多いんだとか。ライスはどんなに忙しくても、オーダーが入ってから茹で上げます。おいしさのためOPEN当初からのこだわりです！自慢のチャイはインドを旅してたどり着いた味。スパイスと生姜が効いていて本当に美味しい！ぜひ飲んで欲しい。とオーナーの野村さん。6年続いた茅ヶ崎のお店をやめる時、惜しむカレーファンが押し寄せて大変だったそうで、奥様の地元いわきでその味が楽しめるなんて嬉しい限り！次は手食に挑戦しよう！

I'm Home

I'm Homeは創建舎が編集発行するフリーペーパーです。
私たち創建舎は家づくりを通して、日々の暮らしが豊かで笑顔の多い生活であることを願います。そして、環境に優しい家づくりをこれからも目指します。

『STAFFだより』

4〇年も生きていると、１年が過ぎるのもあっという間。もう師走です。それももう残りわずか。本当にびっくりです！去年の年末にやったっきりの換気扇掃除。やるのが恐ろしい。でも、やらなければもっと恐ろしいことに…。テレビで「換気扇のお掃除は付いた油汚れが柔らかくて落ち易いので、暖かい（暑いも含む）時期が良い」とやっていたが、そうこうする間に冬。時が過ぎるのが早い！ていうか、やるのが遅いだけ？

『編集後記』

今回から復活しました。またよろしくお願いします。で、早速取材した「ちょうたら 」さん。実を言いますと（仕事に対する姿勢を問われてしまいますが…）取材時は久しぶりの二日酔いでして、カレー食べられるかな？とそんな状態でしたが、ちょうたらさんのカレーのパワーでスッキリ！本当にすごい！完食すると満足なボリュームなのに、胃もたれとは無縁のあっさり感。記事にも書きましたが、本当にヘルシーなんですよ。お野菜いっぱいだし、いろんなスパイスのおかげ。ほら！カレーのターメリックってウコンでしょ？二日酔いにバッチリじゃん！あー取材した翌日から、ちょうたらさんのカレーが恋しくて♡そして、映画「ボヘミアン・ラプソディ」とにかく「観て！」の一言。 大スターであるフレディの抱えていた悩みが、私たちと大して変わらないんだ。と分かって、彼の作り出した音楽がとても身近なものに。「僕はアリーナの最後列の人たち、入場できなかった人たち、シャイな人たちのために常に歌ってつながっているんだ。批評家やいじめっ子たちを飛び越えられることを見せるんだ。僕にそれが出来れば、誰にだってやりたいことは出来るはず。」彼が言っていた言葉。ね、いいでしょ？ 金子

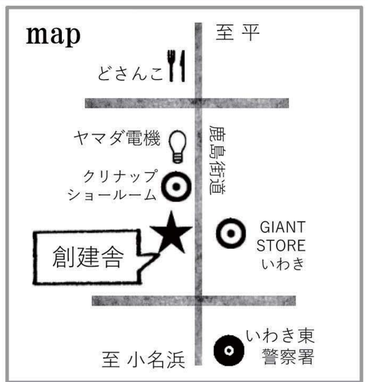

〒971-8146
いわき市鹿島町御代字九反田51-1
株式会社創建舎
TEL 0246-68-6111
FAX 0246-80-2103
HP http://www.soukensya.co.jp
E-mail: info@soukensya.co.jp
Facebook ID: iwaki.soukensya
Instagram : soukensya
建設業/福島県知事(般-26)第31516号
宅地建物取引業・福島県知事(4)第2277号
一般建築士事務所/福島県知事18(705)0372号

手拭いの魅力

手拭いとは…汗や顔や手を洗った後の水を拭ったり、入浴時に体を洗ったりするための木綿の平織りの布のこと。皆さんお使いになってますか？手拭いの良さを少しだけ。

まず、形が細長いので頭や首に巻いたりが便利。夏場に首に巻くと汗をすごーく吸ってくれます。汗かきの私にはこれがいちばんの魅力！タオルよりも薄いので使い易い。薄さも魅力のひとつで、乾きやすい！これは助かります。手拭いの端が縫われていないのはご存知ですか？これは、清潔を保つ為水切れをよくして早く乾くようにという工夫だとか。ジムや温泉でタオルを忘れた時、ポケットに入っていた手拭いが役に立ったことが何度もあります。最近、魅力的なある女性の影響で手ぬぐいを愛用しています。個人的には、古典柄のものに魅力を感じますが、最近ではグッズとしての手ぬぐいもたくさんあって、なかなか可愛いです。左の写真一番手前のものは、仙台うみの杜水族館のもの。いろいろな海の生き物のイラストが♪四倉の道の駅で買ったものもお気に入りです。

近年では、クリスマスツリーを飾ることはあっても、お正月の飾りを用意することなく新年を迎える家庭も多いのでは？

お正月は、年神様やご先祖様が我が家にやってくるとても大切な日。なので、お正月を迎える準備もしっかりやらないと。

お正月飾りとは、その年の年神様を迎え、祭るために整えるもの。一般の家庭での飾り付けは、クリスマスが終わってからが多いと思いますが、29日は「苦を待つ」につながり、31日は「一夜飾り」になるので、この日に飾るのは縁起が悪いといわれているので注意！なので、28日までに飾れなかった場合は、30日に飾って下さい。そして、お正月飾りを外すのはいつ頃が良いのかというと、歳時記では14日とされていますが、「松の内」と呼ばれる1月７日を目安に外すのが良いとされています。

今度の Skogの家いえ は
カリフォルニアスタイル

売却型
モデルハウス

毎日の生活に便利な小名浜下神白に、
来春OPEN予定 !!

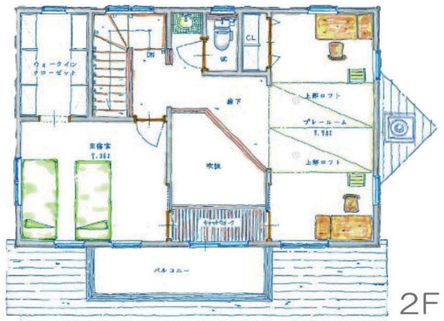

2F

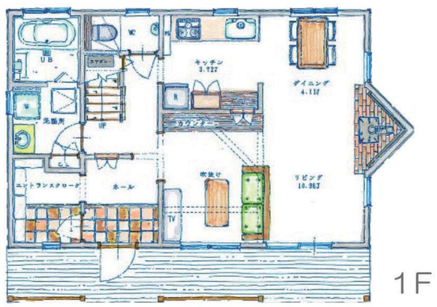

1F

- □ ラップサイディングとカバードポーチのある印象的な外観
- □ LDK は２０帖の大空間
- □ 寒い季節は、リビングの薪ストーブを囲んで
- □ 明るさと開放感のあるリビングの吹抜け
- □ 小名浜東小学校 学区

Skogの家いえ

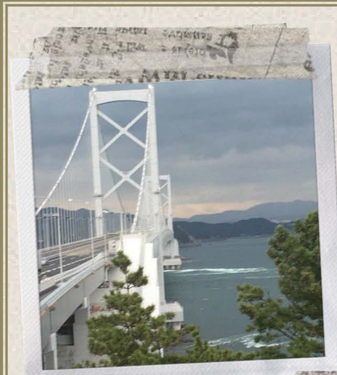

鳴門海峡～♪

白く見えるのが
渦潮です！
ちょっとお天気が
悪かったようで…
晴れ男のボスなのに

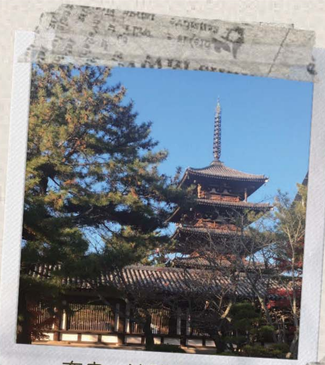

奈良・法隆寺の
五重の塔。

ボス、旅に出る。
（…しょっちゅう）
の巻。

今回の旅のテーマは
『世界遺産をめぐる旅』

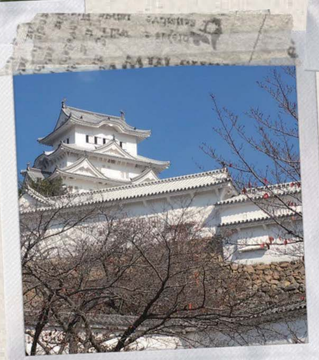

美しい姫路城！

工事中のため、
写真は五重の塔しか
撮れなかったそうで。

一度は見てみた～い、
姫路城！
白くて眩しいかな？
お天気最高！

はいチーズ！

仲良し４人組！
右から２番目が
うちのボス。
おじさんばっかりで
華が無い!?

レンタルギャラリー デュロム
Rental Gallery『Dröm』
ワンコイン￥500で貸し出し中～！

創建舎事務所内にあるレンタルスペース『Dröm』デュロム
スウェーデン語で“夢”を意味する言葉。夢のある生き方のお手伝いを…。そんな思いから地域貢献の場としてギャラリーをお貸出ししております。

ワークショップやカルチャースクール等にご利用下さい。

ご利用の内容によってはお断りする場合もございます。
ご興味のある方は、一度見学にお越しください。商品の販売を伴う会員勧誘などのセミナーはご利用できません。
まずは、お気軽にお電話ください。ご利用お待ちしております。

￥500/１部屋1日(平日のみ)

南側のお部屋は明るい雰囲気。
ワークショップなどに。

北側のお部屋は落ち着いた雰囲気。
ピクチャーレールがあるので作品の展示などに。

おススメ土地情報!!
いわき市錦町ウツギサキ

- ●土地面積446.82㎡ （135.18坪）
- ●地目 / 宅地
- ●用途地域 / 第1種住居
- ●建ぺい率 / 60%
- ●容積率 / 200%
- ●北道路
- ●区画整理地内（仮換地指定済）
- ●分割可
- ●価格 / 1824.93万円
- ●引渡 / 即

詳しくは株式会社創建舎まで！

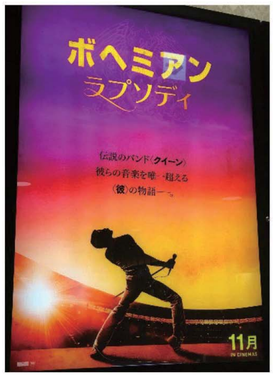

みんなはもう、
観たかなぁ～？

話題の映画
『ボヘミアン・ラプソディ』
観て来ました～！

下調べ一切なしで観て来ました！
そして、初☆ポレポレいわき小名浜。
…なんでこんなに泣いてんの～⁉っていうくらいの号泣に自分でもびっくり！本当に、良かった～！！
QUEENのファンはもちろん、音楽（ジャンル問わず）が好き！っていう人なら、この映画の良さを共感できる！ありきたりだけど、音楽っていいね！バンドっていいね！って思った映画でした。

映画は、世界的人気ロックバンドQUEENクィーンのボーカルで、1991年に45歳の若さでこの世を去ったフレディ・マーキュリーを描いているんだけど、バンドが成功していく様や、名曲誕生のシーンがすっごくいいの～。メンバーと一緒に自分もそこにいるようで、感動の鳥肌と涙で忙しい。あーメンバーになりたい☆ 演じている役者さんも、実際のメンバーにそっくりですごい！これも見どころの一つかな？ 多分、この I'm Home が出る頃、まだ上映してるはず！（行く前に確認して下さい。）ぜひこの感動を味わって欲しい！最後のライブシーンはめちゃくちゃかっこいいのに、泣けるんだよな…。帰りにはサントラのCD購入して、気分はフレディな1日でした。

発見！
インドのお菓子が美味しい～☆

↑どちらも￥350です。
ちょうたらさんで買えます。インドのお酒と一緒にいかがですか？

今回、取材でお邪魔したちょうたらさんで見つけたインドのスナック菓子。ムングダルは緑豆とパーム油とお塩だけのシンプルな味。オールインワンはナッツや数種類の豆が入っていて、かなりスパイスが効いてる！なのでBEERにぴったり！たまに入っているレーズンの甘さにホッとする。